

ESTATE BEARZI



DUEMILAVENTI

— PRONTI A TUTTO —

SALUTO DEL DIRETTORE

Carissimi

Anche quest'anno, nonostante tante fatiche e tanti ostacoli affrontati per la progettazione, siamo pronti a far partire le nostre esperienze estive, l'Estate Ragazzi e l'Estate Bambini!

Sarà un'estate diversa, per tutte le condizioni sanitarie che dovremo rispettare, ma sicuramente non saranno diversi il clima, lo spirito, la passione, il desiderio di fare qualcosa di bello e importante per la vita di tutti i bambini e i ragazzi che, seppur a piccoli gruppi, abiteranno i nostri ambienti e i nostri cortili.

Purtroppo, dovendo rispettare i protocolli sanitari, non è stato possibile mantenere i numeri degli anni scorsi, ma abbiamo fatto quanto potevamo per accogliere più ragazzi possibili (ad esempio, l'estate ragazzi durerà sei settimane). Sicuramente qualche famiglia sarà delusa, ma posso assicurare che tutte le persone coinvolte nella preparazione e progettazione hanno fatto il possibile per far partire nel miglior modo possibile le esperienze estive al Bearzi.

Noi siamo molto contenti che i ragazzi possano tornare tra le nostre mura a calpestare i nostri cortili: è proprio importante che i bambini e i ragazzi si rivedano e condividano varie esperienze che sicuramente li fanno crescere.

Quindi... **VI ASPETTIAMO!!!**

Come don Bosco, che non ebbe a cuore altro che le anime, anche noi siamo pronti.

PRONTI A TUTTO!!!

Un caro saluto a tutti!

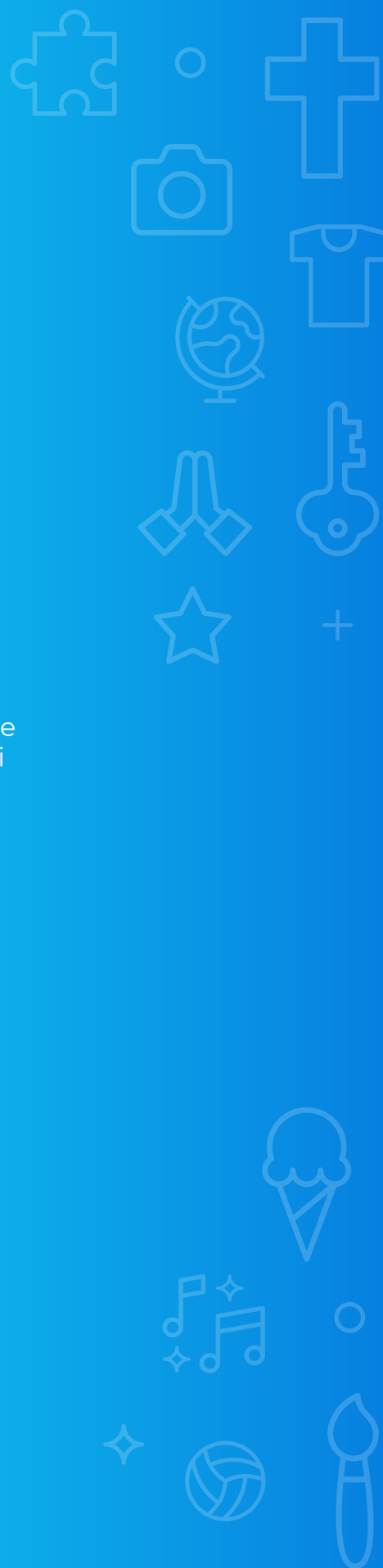

REGOLAMENTO ESTATE RAGAZZI DUEMILAVENTI

PER CHI?

Per tutti i bambini e i ragazzi
dalla 4^a primaria (nati nel 2010)
alla 3^a media frequentata
(nati nel 2006)

QUAN DO?

Dal 22 giugno al 31 luglio
Dal lunedì al venerdì
Dalle ore 8.00 alle ore 15.00
Le iscrizioni sono settimanali
(in totale 6 settimane)

- 1 SETTIMANA:** 22 – 26 giugno
- 2 SETTIMANA:** 29 giugno – 3 luglio
- 3 SETTIMANA:** 6 – 10 luglio
- 4 SETTIMANA:** 13 – 17 luglio
- 5 SETTIMANA:** 20 – 24 luglio
- 6 SETTIMANA:** 27 – 31 luglio

COME SI SVOLGE?

Tutta la giornata si svolge in un **gruppo di 7 ragazzi** (per la scuola primaria) e **10 ragazzi** (per le medie), accompagnati e guidati da un operatore e da alcuni animatori volontari.

Tutto il tempo dell'Estate Ragazzi deve essere vissuto in questo **piccolo gruppo**, per evitare il contatto con gli altri (secondo le disposizioni sanitarie).

Ogni settimana i **gruppi vengono cambiati**.

Al mattino l'ingresso dovrà seguire i seguenti passaggi per permettere l'**entrata scaglionata dei ragazzi**: misurazione della temperatura al triage, l'**autocertificazione di buona salute**, il **cambio delle scarpe** utilizzate esclusivamente per l'Estate Ragazzi.



Anche l'uscita avrà dei tempi più distesi per il defluire **distanziato dei gruppi**.

Durante l'Estate Ragazzi a ciascun gruppo sono assegnati alcuni **spazi specifici sia all'esterno** (zone di cortile, di parco e sotto il porticato) **che all'interno** (stanze singole).



Vengono privilegiati i **momenti all'aria aperta**, alcuni dei quali in contemporanea agli altri ragazzi (pur mantenendo le **debite distanze**); altri momenti, invece, saranno vissuti nella **stanza assegnata a ciascun gruppo** ad inizio settimana.

Per i momenti liberi e per l'utilizzo degli spazi comuni (bar, distributori automatici, servizi igienici, mensa..) saranno dedicati **turni congrui ad ogni gruppo**, tramite una suddivisione del tempo a disposizione.



È NECESSARIO INDOSSARE SEMPRE LA MASCHERINA ED IGIENIZZARE O LAVARE LE MANI OGNI VOLTA CHE VERRÀ INDICATO DAGLI OPERATORI E DAI VOLONTARI.

PROGRAMMA DI MASSIMA GIORNALIERO

- 8.15 **Arrivi** ragazzi e ragazze, divisione in cortile e giochi in gruppo
 - 8.15 – 8.40 **Primaria** (preferibilmente)
 - 8.40 – 9.00 **Medie** (preferibilmente)
- 9.00 **Accoglienza** in cortile con danze, bans e sfide
- 9.30 **Preghiera**
- 10.00 **Momento formativo**
- 10.30 **Ricreazione**
- 11.15 **Grandi giochi**
- 12.00 **Pranzo*** e tempo libero a gruppi
- 13.30 **Attività** e laboratori
- 15.00 **Conclusione** ed uscita scaglionata ragazzi



* **Chi non mangia al Bearzi può uscire** se i genitori o chi ne fa le veci viene a prenderlo. **Chi non mangia al Bearzi non può rientrare** per il breve pomeriggio assieme.

Una volta a settimana è prevista un'**uscita di gruppo** all'esterno del Bearzi, nel territorio circostante e senza la necessità di spese aggiuntive.



ISCRIZIONI



CI SI ISCRIVE ONLINE.

È possibile iscriversi **al numero di settimane che si preferisce**, fino ad esaurimento posti.

Quando una settimana è già piena e non ci sono più posti disponibili, si può essere messi in **lista d'attesa in ordine di arrivo**, nella probabilità che si liberino dei posti. In tal caso, verrete contattati da noi per l'iscrizione.

I gruppi che vengono formati sono casuali, tenendo la **distinzione tra gruppi** della primaria e gruppi delle medie. Non si può in alcun modo cambiare di gruppo. I gruppi vengono comunicati via mail nel week end precedente alla settimana in questione e si potranno trovare scritti in alcuni cartelloni affissi al Bearzi.

Non ci saranno attività da scegliere, ma **ogni giorno verrà proposto qualcosa di diverso** e di divertente.



NON È CONSENTITO PORTARE NÉ IL PRANZO AL SACCO NÉ ALCUN ALTRO TIPO DI CIBO E BEVANDE.

PREZZO E PAGAMENTI

Ogni settimana di **Estate Ragazzi** costa €80.
Il pasto costa €7.

All'iscrizione è possibile **prenotare l'intera settimana di pasti**.

È **prenotabile il pasto quotidiano** entro le ore 9.00 ogni giorno di centro estivo.

Per completare l'iscrizione online, occorre effettuare il **pagamento in contanti** presso la segreteria dell'Istituto e consegnare il **Patto di Corresponsabilità** (che si trova scaricabile sul sito) compilato in tutte le sue parti e firmato.

Non vi potrà essere nessuna forma di rimborso.



SEGRETERIA

La **portineria** dell'Istituto funge da segreteria della proposta estiva. Il numero da chiamare è 320 097 2301.

Per **ingressi ed uscite fuori dall'orario**, fare riferimento alla segretaria o al responsabile dell'Estate Ragazzi. In particolare per l'uscita anticipata, è necessario consegnare un **foglio firmato dai genitori** o chi ne fa le veci ad inizio della giornata.

COSA PORTARE / NON PORTARE?



All'interno del Bearzi bisogna venire con **vestiti esclusivamente dedicati all'attività estiva** (come richiesto dalle Disposizioni del Governo) e indossare sempre la **mascherina**.



Viene richiesto **un paio di scarpe ad uso esclusivo** della proposta estiva del Bearzi.

Al primo giorno (o il prima possibile) vengono consegnati **badge e t-shirt**.

Il badge va portato ogni giorno all'Estate Ragazzi.

All'ingresso è necessario passare il badge nell'apposito rilevatore.

Il badge non deve essere deteriorato.



È consigliato portare un piccolo **zainetto** con un **cappellino da sole** (con scritto il proprio nome) e il **necessario personale** (ricordando che non si può inserire alcun tipo di cibo e bevande).

INDICAZIONI TECNICHE

Il **direttore** dell'Istituto Bearzi e della comunità salesiana è don Filippo Gorghetto; il **responsabile** per l'organizzazione, il coordinamento e la gestione dell'Estate Bearzi è don Piero Pietrobelli, che si avvale della collaborazione di **operatori** ed **animatori** (volontari che hanno frequentato corsi di formazioni specifici) e adulti volontari che in vario modo aiutano, più o meno direttamente a contatto con i ragazzi, **condividendo le modalità e finalità educative** tipiche del carisma salesiano di don Bosco.

Gli operatori e gli animatori volontari **prestano la loro opera** in modo gratuito.

Gli iscritti dell'Estate Bearzi sono coperti da precisa **garanzia assicurativa** sia durante l'attività svolta in sede che durante le sue uscite.

Si declina ogni responsabilità per coloro che non sono presenti, o liberamente si allontanano prima del termine delle attività organizzate.

Si eviti di portare qualsiasi cosa che provochi l'isolamento degli iscritti all'Estate Bearzi: smartphone, videogiochi, musica con auricolari e/o casse, bluetooth, carte da gioco o simili. In particolare, nulla di tutto ciò va usato durante le ricreazioni e le attività organizzate, mentre **si incoraggia** la socializzazione relazionandosi con tutti i ragazzi del proprio gruppetto.





L'Istituto Bearzi **declina ogni responsabilità** nel caso si verificano danneggiamenti e/o smarrimenti e/o furti di cellulari, effetti personali e denaro, sia durante le attività che nelle uscite.



Essendo l'Istituto ambiente educativo è richiesto un **abbigliamento adatto al luogo** (non si può girare a petto nudo, non ci si presenta con magliette troppo succinte, o volgari o offensive o lesive, indumenti strappati, pantaloncini troppo corti, ecc.).

La direzione si riserva la **possibilità di allontanare** (in qualsiasi momento) l'iscritto/a per motivi disciplinari, previa comunicazione ai genitori o a chi ne fa le veci.



Per quanto non descritto o contemplato nel presente regolamento, si rimanda al comune **buon senso**, fermo restando l'insindacabilità del giudizio espresso dal direttore don Filippo Gorghetto e dal coordinatore dell'Estate Bearzi don Piero Pietrobelli.

MOMENTI DI RIFLESSIONE E PREGHIERA

All'Estate Bearzi ci prendiamo cura di **tutti gli aspetti della vita**, compreso quello **spirituale**: in questo periodo crescerà l'amicizia tra noi ma anche con Gesù.

Tutti i giorni **durante la mattinata**, vivremo un **appuntamento speciale** per iniziare alla grande cantando e pregando: una piccola riflessione sul tema e il lancio dell'impegno della giornata.

Prima del pranzo ci fermeremo qualche istante per ringraziare del dono del cibo e per pregare per tutti quelli che non ne hanno.

A conclusione della giornata ci sarà il momento finale tutti assieme: alcuni minuti per raccogliere le perle delle ore passate assieme e ringraziare il Signore... Come voleva don Bosco!

